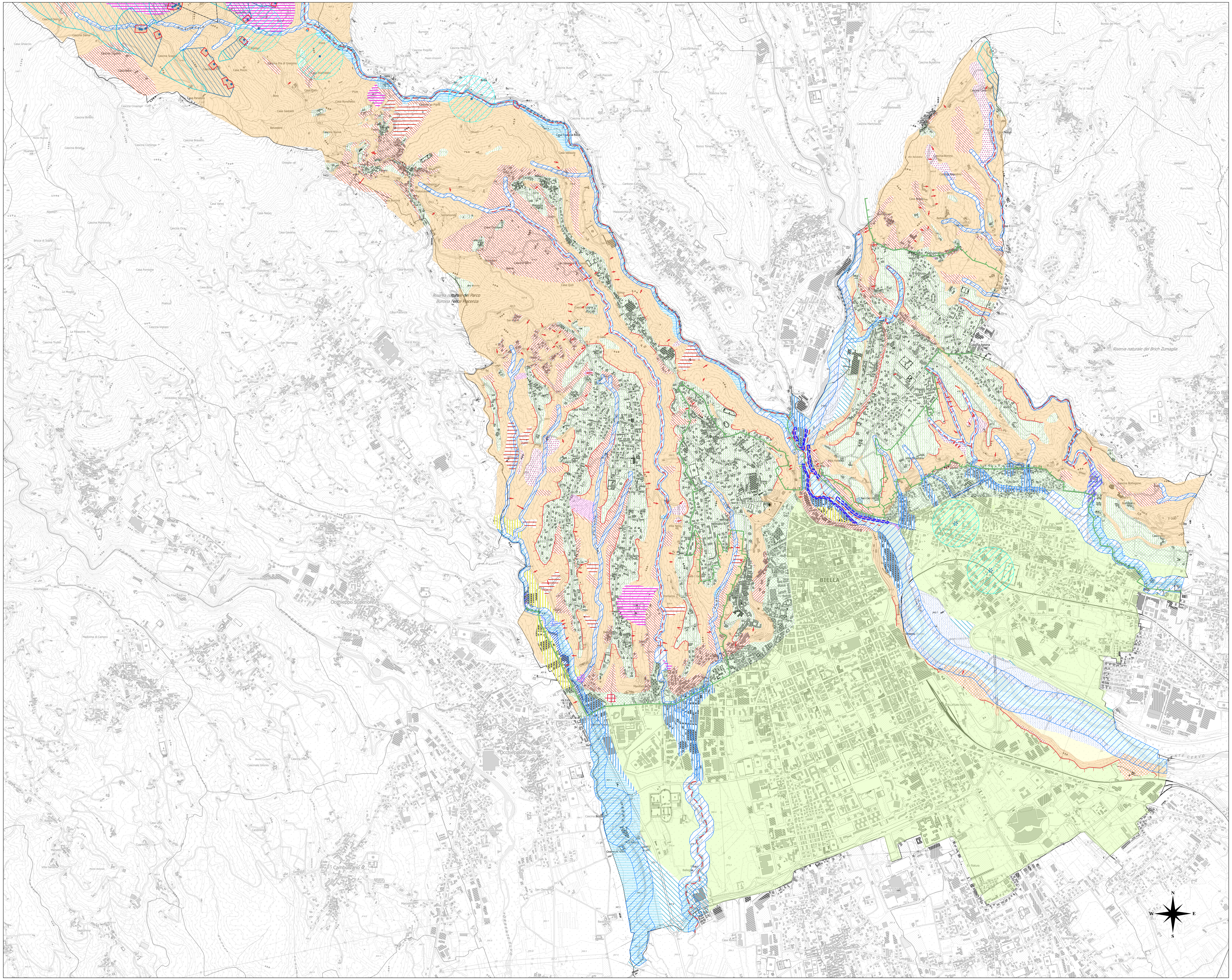
Cascina Deiro
Cascina Dama
Casa Ghiaccio
Cascina Signora
Cascinetta
Cascina Scaglia
Cascinotto
Rio della Fura
Il Riposo
Frera
Casa Pozzo
Cascina Pra di Gremmo
Casa Rialfreddo
Casa Panatera
Casa Plato
Bora
Casa Ronchetto
Valle
Scuole
Veggia
Burrone
Cascina Prejone
Cascina Moglie
La Valle
Brida
Balma
Cascina Le Piane
Vajetto
Casa Gastaldi
Belvedere
Cascina Nuova
Favaro di La
Cellone
Favaro
Oliveri
Cascina Croazia
Cascina Binello
Cascina Binelli
Cascina Corlonga
Cascina Bravetto
Muanda
Oneglie
Sortespino
Pratocavallo
Casa Burcina
Serramonda
Alpetto
Casa Vanej
Casa Nanej
Cavanelli
Cascina Maremola
Cascina Oca
Casa Gavarsa
Pietranera
Surie
Casa Quintane
Pezza
Belvedere
Balme
Bricca di Sopra
Casa Fornione
Chiavolino
Vandorba
Casa Burcina
Casa Bonino
Casa Bosa
Le Moglie
OREMO
Riserva naturale del Parco Burcina Felice Piacenza
Pralirus
Trotti
Biacluno
Griscie
Piane
Giapej
Casa Piacenza
Cascina Vigliani
La Palazzina
Cascina Trubbi
San Bernardo
Pollone
Pra di Ricca
Burcina
Cascina Bric
Verdobbio Secondo
Cangio
San Grato
Verdobbio
Trovi
Bondo
Praponte
Rio Ponteggia
Sordevolo
Galfione
Pignocchi
Fiario
TORRENTE ELVO
Maglificio Maggia
Boscheggia
Ex Filatura Elvo
Occhieppo Superiore
Bonavalle
Madonna di Campro
Salvej
Muzzano
Ex Manifatture tessili
Graglia
Cortiglie
Valle
Bosera
Luisa
Le Vigne
Cascinale Gilonio
Cascina Praci
Monte Cuchello
Bose
Biagio
Costa
Casa Uffa
Candireno
Merletto
Cugnolio
Villa Garzena
Monte Rotondo
Camburzano
Gerbiglie
Rena
Marcellino
Vagliumina
Gatto
Occhieppo Inferiore
Sella
Sant'Eurosia
Zei
Casa Canale
Cascina Ronco
Cascina Burel
Casa Piazzelli
Casa Renga
Chignole
Croce
Cascina Sorte
Cascina Spina
Cascina Pra del Vel
Casa Fontana Riola
Casa Vallauta
Barca
Ronco Tonone
Sapellano
Ronchetto
Cascina Zucca
Cantone Canova
Malavecchia
Ciarei
Tollegno
Pralungo
Cavallo
Masseria
Scurola
Cascina Serre
San Giovanni di Cossila
Casa Quili
Ronco
Cascina Cogna
San Paolo
Il Gallo
Villaggio Filatura
Gruppo
Casa Mosca
Cossila
Vandorno
Calaria
CLINICA LA VIALARDA
Bertrand
Villa Nera
Villa Spina
Casa I Gesuiti
Fornazza
Piazzo
Barazzetto
Manifattura Sandalese
Vernato
Bazzera
Lorazzo Superiore
Isoletto
Casa Massimino
Cascina della Paglia
Villa Catella
Cascina Burattina
Cascina Granda
Casa Barbisetto
Cascina Martinazza
Cascina Cavanna
Colma
Casa Nuova
Cascina Bonino
Cascina Avandino
Casa Neggia
Rondolina
Beltramo
Casa Levera
Vaglio
San Giovanni
Ostocco
Contornina
Cascina Faiteria
Villaggio GESCAL
Villa Halenke
Villa Ottaviana
San Gerolamo
Chiavazza
BIELLA
BIELLA-CHIAVAZZA F.S.
Ex Cotonificio
Palazzo Rivetti
Ex stabilimento Rivetti
Ex Piaggio
Ex Pettinature Riunite
BIELLA SAN PAOLO F.S.
Ex filatura
Cascina Bozzo
Oremo di Sotto
Ballegna
Barazzone
San Clemente
Casa Ronco
Ponderano
OSPEDALE DEGLI INFERMI
Roggia
Gaglianico
Savagnasco
Flacetta
Bonda dei Morti
Monte Turlo
Monteluce
La Sorte
Pie di Vacca
Calunnia
Cravetto
Miniggio
Vailei
CHIEBBIA
Valdesca
Ronchetto
Bareto
Cres
Zumaglia
Uberti
Giulio
Bravera
Selletta
Viglieno
Brich di Zumaglia
San Carlo
Riserva naturale del Brich Zumaglia
Abate
Valeggio
Case Caucino
Cascina Candellere
Ronco Biellese
Riviera
Cascina di Fedele
Regis
Chiuso
Cascina Bottegone
Bertodana
Il Giac
Cascinetto
Sobrano
Grossere
Longagne
La Torre
TORRENTE CERVO
Filati Buratti

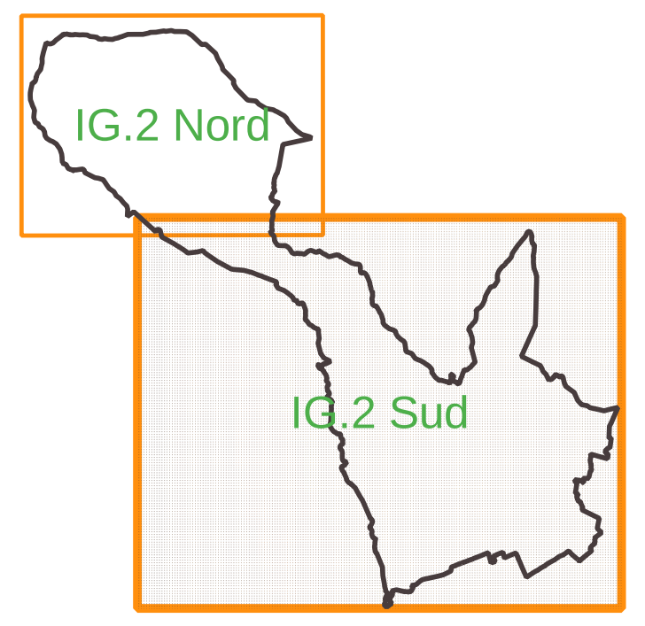
IG.2 Nord
IG.2 Sud

**COMUNE DI BIELLA**

PROVINCIA DI BIELLA
MEDAGLIA D'ORO AL VALOR MILITARE

STUDI GEOLOGICI
Circolare P.G.R. 7/LAP/96 e successiva N.T.E./99

# CARTA DI SINTESI DELLA PERICOLOSITA' GEOMORFOLOGICA E DELL'IDONEITA' ALL'UTILIZZAZIONE URBANISTICA

redazione a cura del Dott. Geol. Gabriele Francini

approvazione con D.C.C. 20 del 22/03/2016

**aggiornamento con recepimento degli atti sovraordinati della Regione Piemonte - settembre 2023**

**TAVOLA IG.2 Sud**

N
W E
S

Responsabile del
procedimento:
Arch. Alberto Cecca

SCALA 1:10.000
DATA:

data aggiornamento 08/09/2023