## ATTIVITA' SPAZI ATTREZZATI

GIARDINO
DELLA BIO- DIVERSITA'

RUNNING

ORTI TERAPEUTICI

PERCORSO VITAE

PERCORSI CICLABILI

PLAYGROUND BAMBINI

## MASTERPLAN DI PROGETTO

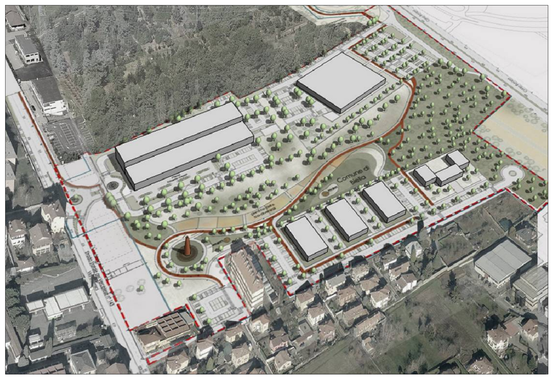

VISTA 1

VISTA 2

## PLANIMETRIA DI PROGETTO SCALA 1: 1000

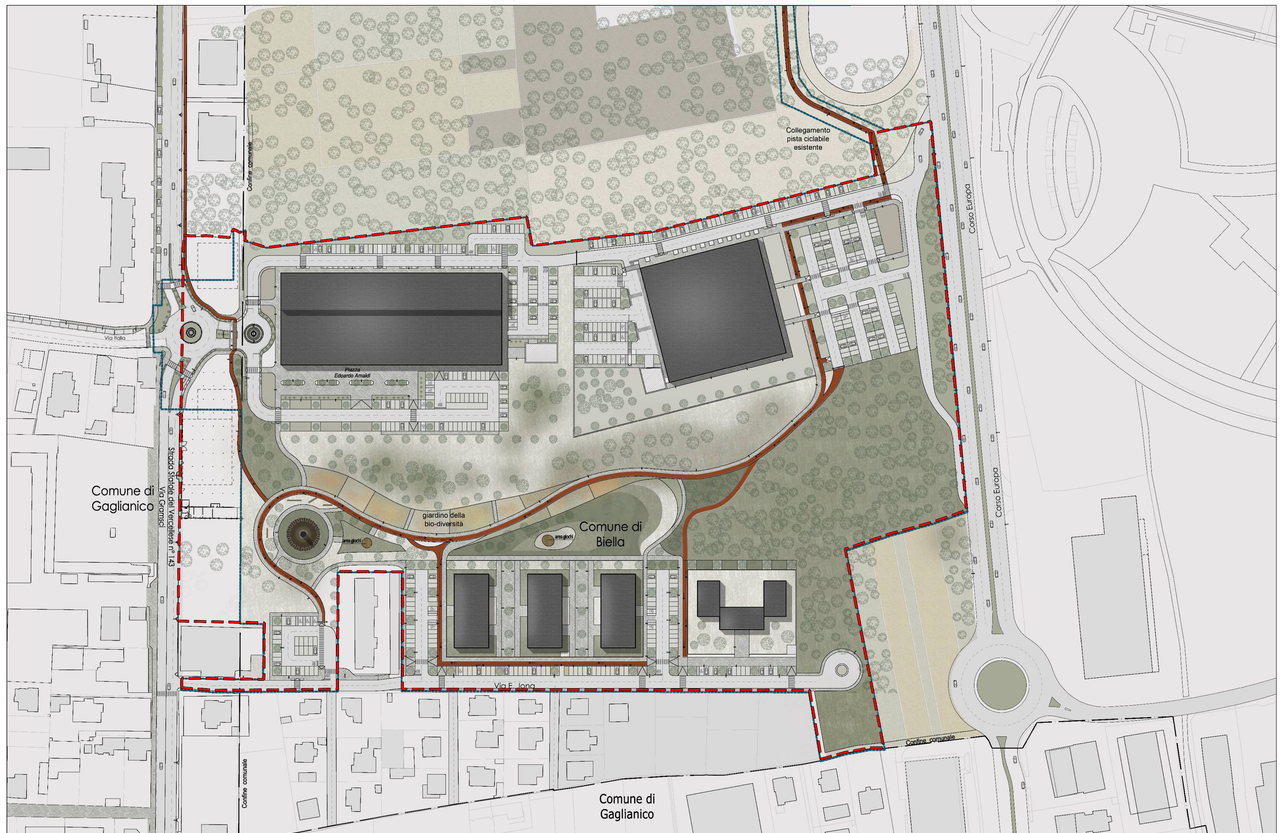


## LEGENDA:

- Edificio di progetto
- Area verde- parco
- Area verde
- Percorsi ciclabili
- Percorsi pedonali
- Spazi attrezzati
- Confine area d'intervento
- Linea confine comunale
- Confine area di proprietà

COMUNE DI BIELLA

PROVINCIA DI BIELLA
REGIONE PIEMONTE
Comune di Biella - Via Rochemolles 4 - 13900 Biella (BI)
Tel. 015 35271 – Fax 015 35270/8 C.F./P.I. 00221790030

# PIANO PARTICOLAREGGIATO
# COMPARTO DI VIA COTTOLENGO (R.U.S.4 )

| | | | | | |
|---|---|---|---|---|---|
| ed.02 | 27/02/2014 | Nuova emissione | M.C. | M.C. | M.F. |
| ed.01 | 10/10/2013 | Incontro ambiente | M.C. | M.C. | M.F. |
| ed.00 | 10/06/2013 | Prima emissione | M.C. | M.C. | M.F. |
| Emissione revisione | Data | Motivazioni | Verificato | Controllato | Approvato |

Oggetto: | Data: 27/02/2014

Titolo tavola:
PLANIMETRIA DI PROGETTO
MASTERPLAN DI PROGETTO
ATTIVITA' SPAZI ATTREZZATI

Scala: scala 1:1000

Tavola n.: 05

Il progettista:

FPA Progetti s.r.l.
Via Palermiana 14, 20122 Milano
Tel. 02 87 19 01
P.I.V.A. 12916870154

ARCH. MAURIZIO FURLANI
VIA PALMANOVA 24 MILANO
ISCRITTO ALL'ORDINE DEGLI ARCHITETTI
DELLA PROVINCIA DI MILANO - N. 7128P

Il richiedente:

FONDAZIONE TERA -
FONDAZIONE PER AOROTERAPIA ONCOLOGICA
Sede legale e Operativa: via Fusolo 11, 28100
Cod. fisc. 94042450150
P.Iva Società 28100

SOCIETÀ ATHENA S.p.A.
Sede legale e Biella, via Italia n.13
Cod. fisc. 01824000020
P.Iva Società 01824000020

IL PRESENTE DISEGNO E' PROPRIETA' AZIENDALE. LA SOCIETA' TUTELERA' I PROPRI DIRITTI A TERMINI DI LEGGE

File:

Plan.05