STRALCIO PLANIMETRIA GENERALE

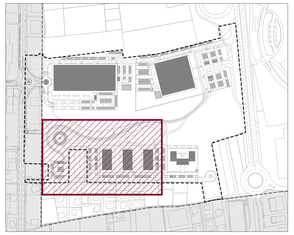

PROGETTO DI MASSIMA DELLE OPERE DI URBANIZZAZIONE- UNITA' D'INTERVENTO "C"- STRUTTURE RICETTIVE SCALA 1: 200

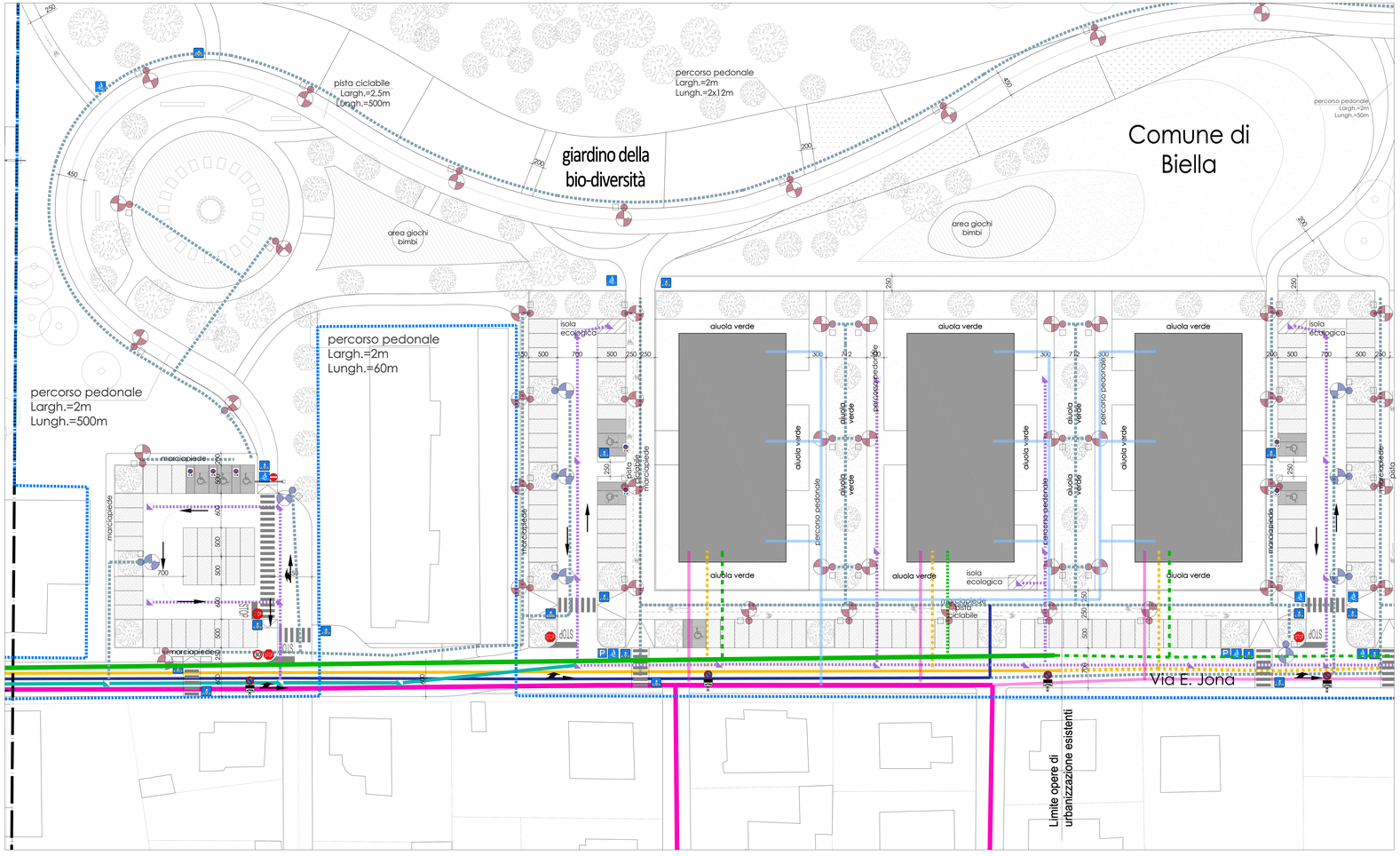

LEGENDA:

- ACQUEDOTTO esistente: è presente in via Cottolengo e in via Gramsci e corre sul lato destro della strada fino a via Jona dove continua sul lato di sinistra, dove si trova una saracinesca di derivazione in Corso Europa e via C. Beno corre a destra e a sinistra, con una saracinesca all'incrocio con Corso San Maurizio
- ACQUEDOTTO di progetto
- FOGNATURA: è presente in via Gramsci e corre sul lato destro della strada fino a via Jona dove continua sul lato di sinistra, Ø 400; in Corso Europa invece, inizia a confine con Cogliarico in dx, Ø 300
- FOGNATURA di progetto
- ENEL: è presente in via Gramsci e via Cottolengo dove corre sul lato destro della strada; in Corso Europa è presente un passo una linea interrata a 130 kw proveniente da Lurisia e alimenta la cabina di Biella Sant'Agata
- ENEL: di progetto
- ENEL GAS
- ENEL GAS: di progetto
- SNAM: è presente in Corso Europa con una linea in alta pressione (portata max classe G24) linea a bassa pressione (portata max classe G25)
- DRENAGGIO STRADA: esistente
- DRENAGGIO STRADA: di progetto
- Cabina elettrica di progetto
- Palo di illuminazione alto esistente
- Palo di illuminazione alto di progetto
- Palo di illuminazione basso di progetto
- Isola ecologica
- Linea confine comunale
- Confine area d'intervento
- Confine di proprietà

COMUNE DI BIELLA

PROVINCIA DI BIELLA
REGIONE PIEMONTE
VIA G. GALLIZIA, 25 - 13900 BIELLA
TEL. 015 3507001 - FAX 015 3507006 (C.F. / PARTIVA IVA 00181570021)

PIANO PARTICOLAREGGIATO
COMPARTO DI VIA COTTOLENGO [R.U.S.4]

DATE	27/02/2014	Nuova emissione	ALT.	ALT.	ALT.
DATE	27/02/2014	Seconda emissione	ALT.	ALT.	ALT.
DATE	27/02/2014	Prima emissione	ALT.	ALT.	ALT.
Redatto da:	ARCH.	Approvato:	DIRIGE.	DIRIGE.	DIRIGE.

Oggetto: Data: 27/02/2014

Titolo Tavola:
PROGETTO DI MASSIMA DELLE OPERE DI URBANIZZAZIONE- UNITA' D'INTERVENTO "C"-
STRUTTURE RICETTIVE
STRALCIO PLANIMETRIA GENERALE

Scala:
scala 1:200

Tavola n.:
14

Il progettista:

RTA PROGETTI s.r.l.
Via Gramsci, 14 - 13900 Biella
Tel. 015 2522811
Fax 015 2522812
info@rtaprogetti.it

ARCH. MAURIZIO FABIANI
Via Gramsci, 14 - 13900 Biella
Iscritto all'Albo degli Architetti
della Provincia di Vercelli - N. 77AP

Il co-redattore:

FONDAZIONE TERA -
FONDAZIONE PER AEROTERAPIA ONCOLOGICA
Strada Provinciale Biella - Torrazzo 1 - BIELLA
Tel. 015 2522811
Fax 015 2522812
info@fondazionetera.it

SOCIETÀ ATWEB S.r.l.
Strada Statale 2 Biella - Vill Piedmont 123
Tel. 015 2522811
Fax 015 2522812
info@atweb.it

IL PRESENTE DISEGNO E' PROPRIETA' ESCLUSIVA DELLA SOCIETA' TUTELATA I PROPRI DIRITTI A TERMINI DI LEGGE

Rev.

Pag. n.