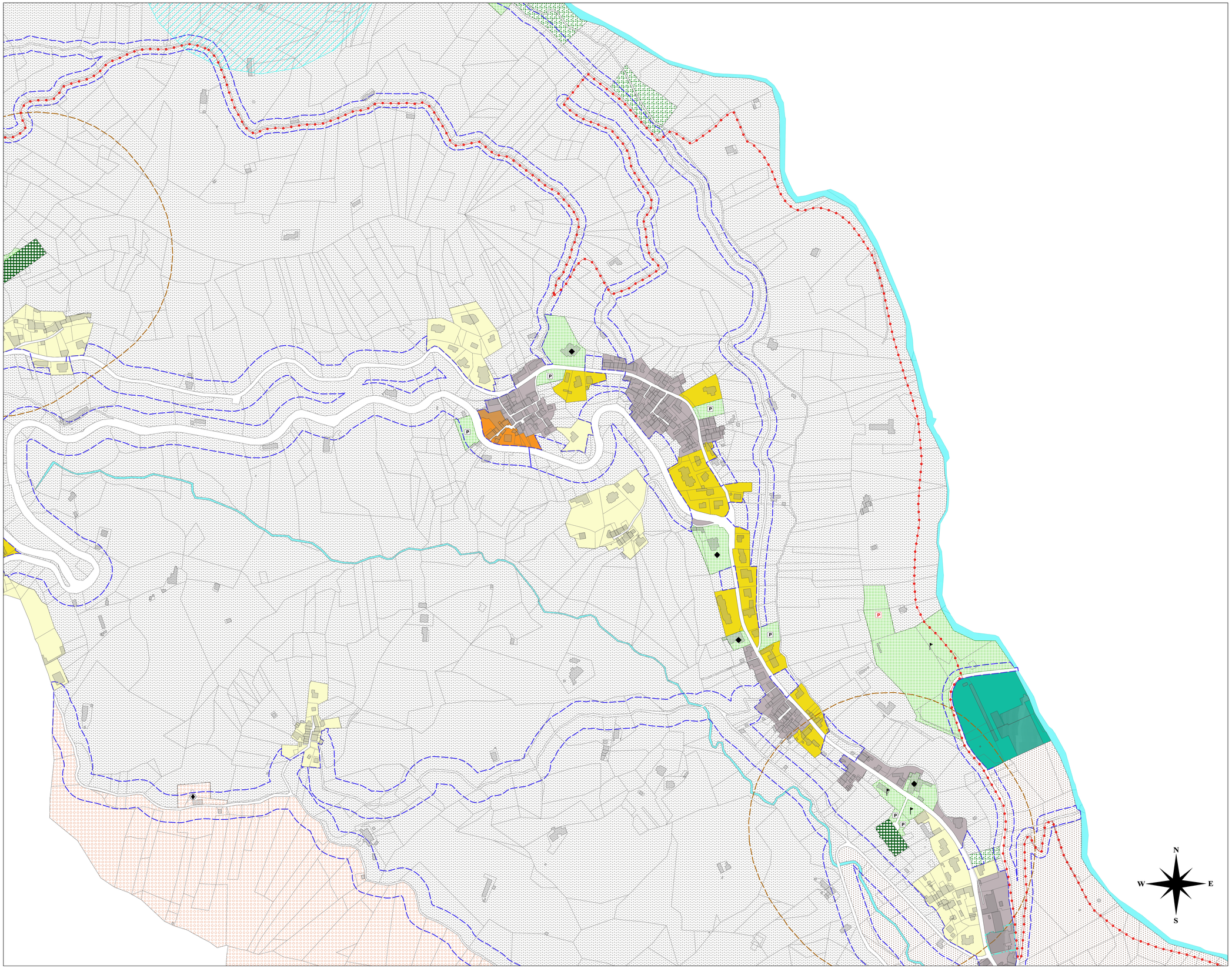

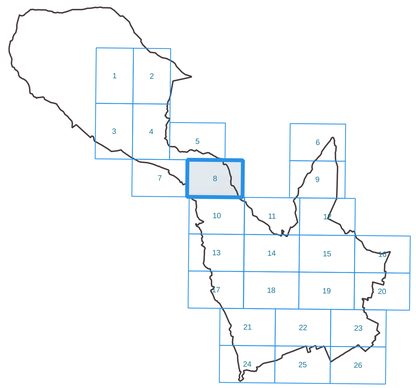

COMUNE DI BIELLA
PROVINCIA DI BIELLA
MEDAGLIA D'ORO AL VALOR MILITARE

Piano Regolatore Generale Comunale

AZZONAMENTO DI PIANO

TAVOLA 8 .8

aggiornamento:

Variante di revisione D.G.R. 15-6105 del 11.06.2007
Variante parziale n.1/2018 D.C.C. n°30 del 26.05.2020

Progettista:
Arch. Alberto Cecca

Responsabile del
procedimento:
Arch. Alberto Cecca

SCALA 1:2.000

data aggiornamento 08/09/2023