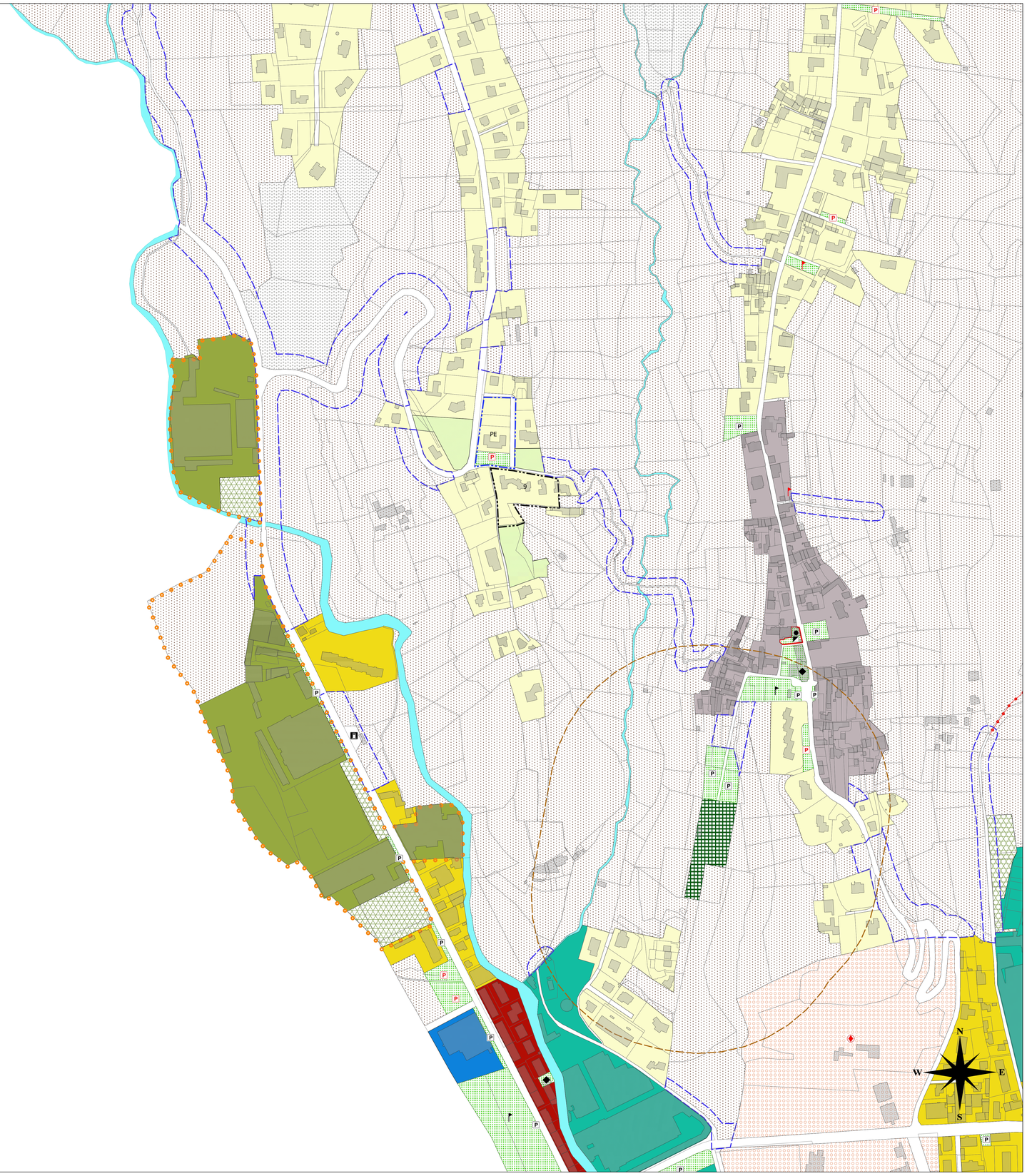

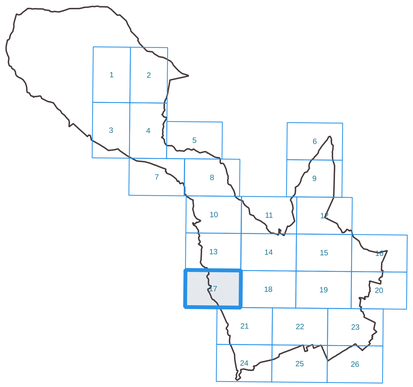

COMUNE DI BIELLA
PROVINCIA DI BIELLA
MEDAGLIA D'ORO AL VALOR MILITARE

Piano Regolatore Generale Comunale

AZZONAMENTO DI PIANO
TAVOLA 8 .17

aggiornamento:

Variante di revisione D.G.R. 15-6105 del 11.06.2007
Variante parziale n.1/2008 D.C.C. n° 103 del 1.7.2008
Variante parziale n.1/2012 D.C.C. n°89 del 24.11.2012
Variante parziale n.1/2018 D.C.C. n°30 del 26.05.2020

Progettista:
Arch. Alberto Cecca

Responsabile del
procedimento:
Arch. Alberto Cecca

SCALA 1:2.000

data aggiornamento 08/09/2023